

## **C2    Podatki iz prikaza stanja prostora in drugi podatki, na katerih temeljijo rešitve prostorskega akta**

---

## Uvodna obrazložitev

Podatki iz prikaza stanja prostora in drugi podatki, na katerih temeljijo rešitve prostorskega akta, so v skladu s 55. členom Zakona o urejanju prostora (ZUreP-3) (Uradni list RS, št. 199/21, 18/23 – ZDU-1O, 78/23 – ZUNPEOVE, 95/23 – ZIUOPZP, 23/24, 109/24, 25/25 – odl. US, 75/25 in 14/26), spremljajoče gradivo prostorskega izvedbenega akta.

Na podlagi 276. člena ZUreP-3 so podatki iz Prikaza stanja prostora temeljni podatki za pripravo prostorskih aktov.

## Opis obravnavanega območja

Podjetje Imeks ekspres, d. o. o. iz Pameč iz Slovenj Gradca želi v sklopu lastnega zemljišča parc. št. 1095/330, k. o. Hudinja (1091) zgraditi apartmaje. Namen investicijske namere je gradnja apartmajev za lastne in turistične namene, lahko pa tudi za prodajo na trgu.

Na območju OPPN je načrtovana postavitve ene glavne stavbe ter treh manjših stavb. V glavni stavbi je načrtovana ureditev manjše recepcije, skupnih prostorov za druženje, bar, jedilnica, pomožnih servisnih prostorov ter apartmajski del. V ostalih treh manjših stavbah pa je načrtovana ureditev apartmajev.

Stavba 1 (glavna stavba) in stavba 2 se v prostor umestita v vzdolžni liniji nekategorizirane glavne dostopne ceste, stavba 3 in 4 pa na nižje ležečem terenu, južno od stavbe 1 in 2. Med obema nizoma se izvede interna dostopna cesta do kletnih delov stavbe 1 in 2, servisnih prostorov v stavbi 1 in parkirišč. Dostop do območja se uredi v skrajnem severozahodnem delu območja direktno iz nekategorizirane glavne dostopne ceste. Parkirišča se zagotovijo v sklopu gradbene parcele vzdolž interne dostopne ceste.

Načrtovane stavbe se oblikovno poenotijo s sosednjimi stavbami obstoječega apartmajskega naselja. Na zunanjih površinah je dovoljena ureditev teras, postavitve kamina, postavitve zunanje mize in klopi, ureditev pešpoti, postavitve ograj in opornih zidov.

Območje OPPN zajema zahodni del stavbnega zemljišča, ki je po namenski rabi prostora namenjen površinam za turizem (BT). Območje je na severnem delu omejeno z obstoječo glavno dostopno cesto, ki vodi do obstoječega apartmajskega naselja, na vzhodnem delu je omejeno z obstoječo pozidavo (apartmaji in bungalovi). V zahodnem delu območja meji na zelene površine v sklopu katerih je urejena »Pot med krošnjami«, v južnem delu pa območje meji na gozd.

Območje je velikosti ca. 28 ara in zajema zemljišče parc. št. 1095/330, k. o. Hudinja (1091).

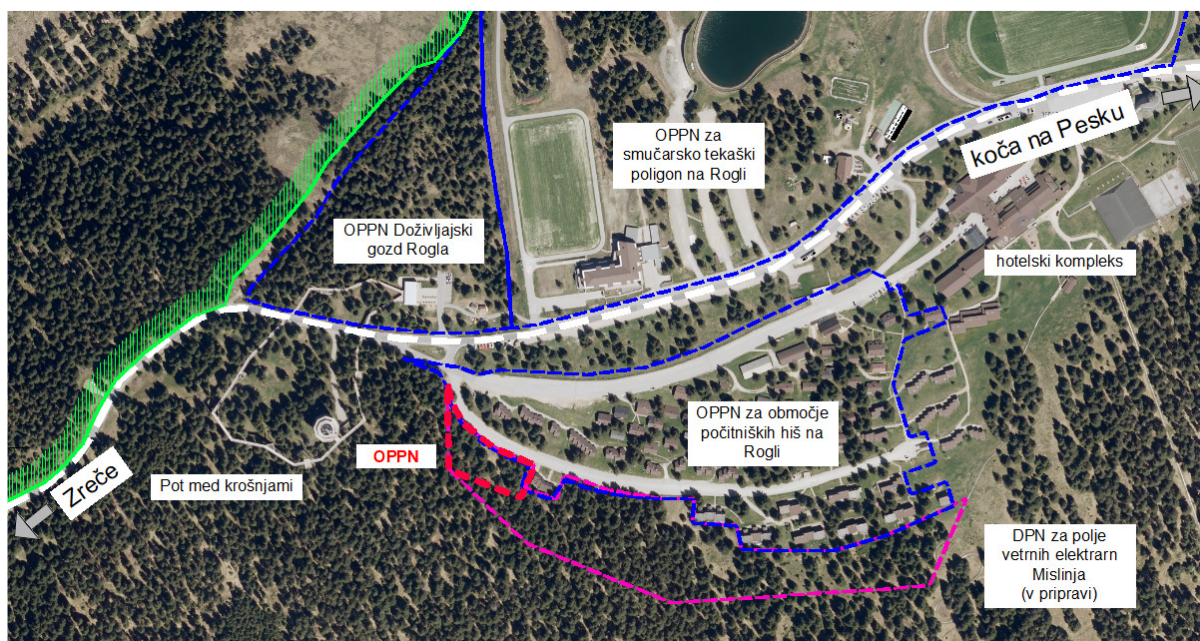

Slika 1: Prikaz obravnavanega območja

## • Kulturna dediščina

Na predmetnem območju ni registrirane kulturne dediščine.

#### • Varstvo narave

Na območju OPPN ni opredeljenega varstva narave. Najbližja enota varstva narave se nahaja na razdalji ca. 100,0 m zahodnje in 240,0 m južno in sicer Natura 2000 Pohorje.

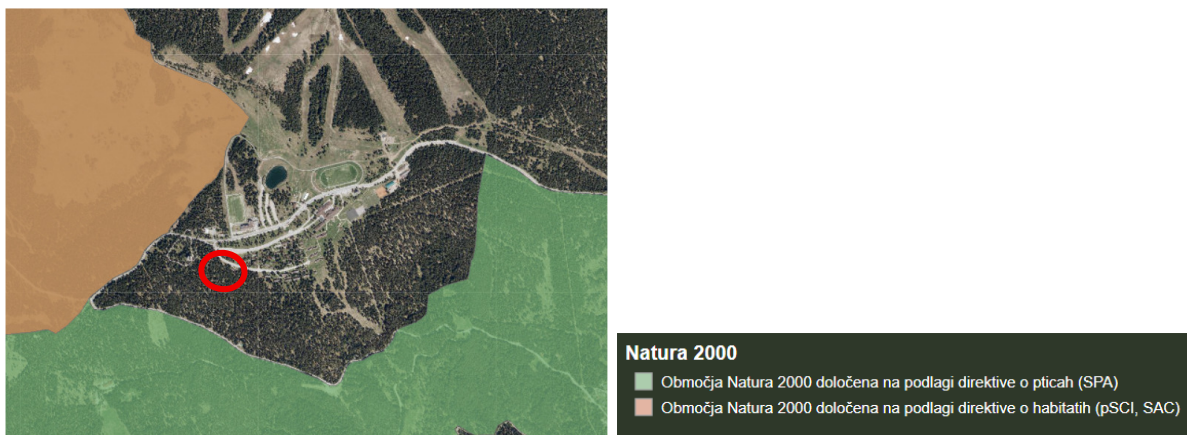

Slika 2: Prikaz območja Nature 2000 (vir: Atlas okolja)

#### • Varstveni režimi s področja voda

Območje OPPN se nahaja na Vodovarstvenem območju - II. varstveni režim, ki se ureja na podlagi lokalnih predpisov.

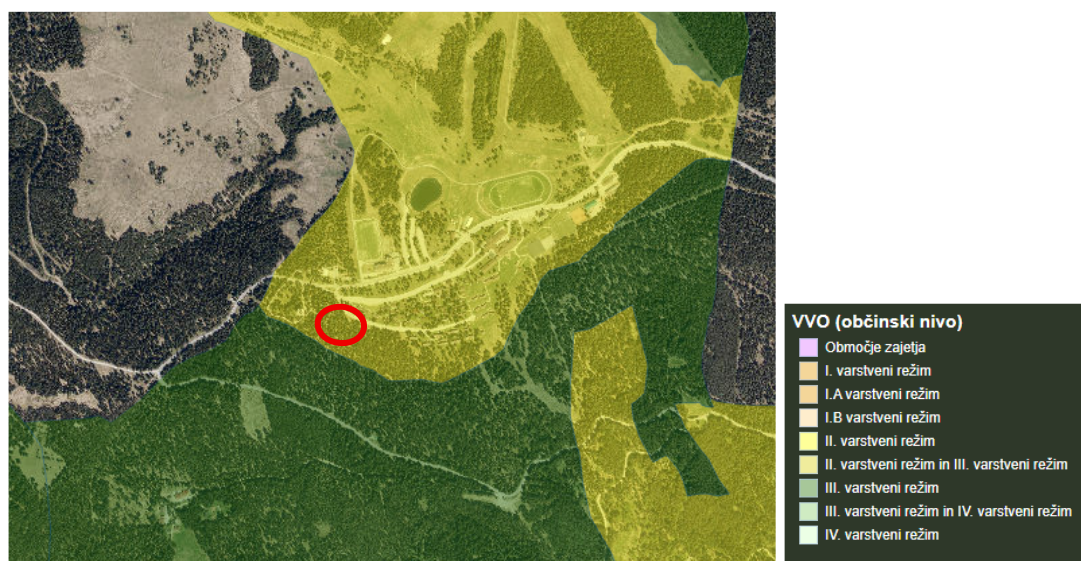

Slika 3: Prikaz vodovarstvenega območja (vir: Atlas okolja)



An aerial photograph of a forested area. A red circle highlights a specific location in the center-left. Several blue lines are drawn on the image, indicating a path or boundary. The terrain is mostly covered in dense green forest, with some cleared areas and a small pond visible in the upper center.

## Kategorizacija urejanja vodotokov

- 1. razred: naravni vodotoki
- 1-2. razred: delno naravni vodotoki
- 2. razred: sonaravno urejeni vodotoki
- 2-3. razred: sonaravno/tehnično urejeni vodotoki
- 3. razred: tehnično urejeni vodotoki
- 3-4. razred: delno togo urejeni vodotoki
- 4. razred: togo urejeni vodotoki

V skladu s karto projektnega pospeška tal je na območju OPPN določen projektni pospešek tal 0.150g.





- **Obstoječa gospodarska javna infrastruktura**

Na območju ali v neposredni bližini poteka gospodarska javna infrastruktura in sicer:

**Občinske ceste:** ob območju OPPN poteka nekategorizirana glavna dostopna cesta, ki je urejena iz regionalne ceste III. Reda št. 1430 pesek – Rogla – Zreče.



Slika 6: Prikaz javni cest (vir: PISO)

**Elektro omrežje:** obstoječe apartmajsko naselje se napaja z električno energijo iz obstoječe transformatorske postaje, ki je urejena ob glavni dostopni cesti. Iz TP je izvedena tudi javna razsvetljava javnih površin.

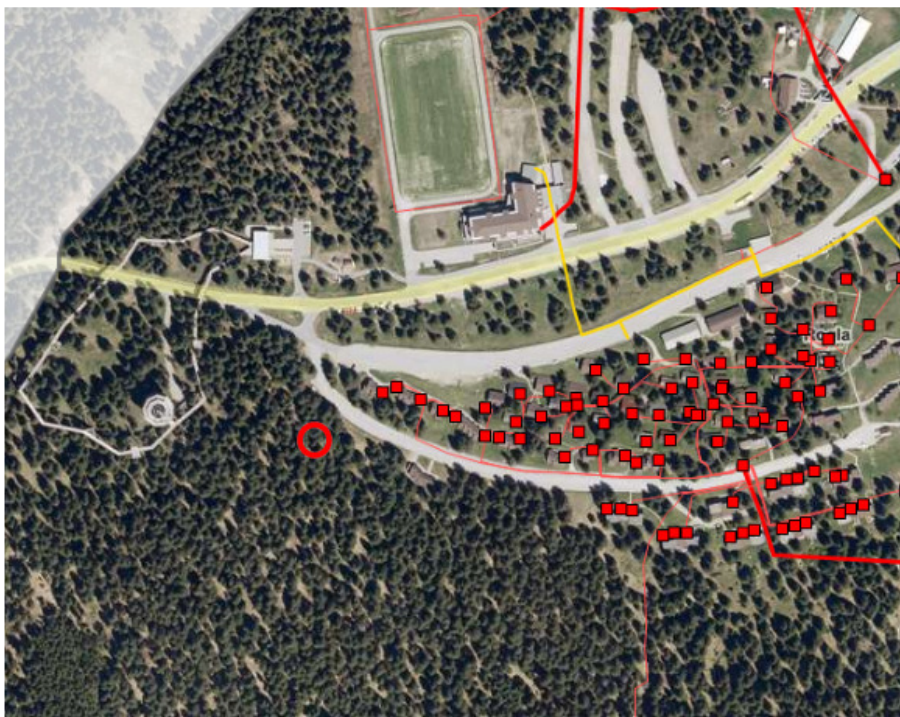

Slika 7: Prikaz javnega elektro omrežja (vir: PISO)



**Vodovodno omrežje:** območje je opremljeno z javnim vodovodnim omrežjem, ki se napaja iz lastnega vodnega zajetja.



Slika 8: Prikaz javnega vodovodnega omrežja (vir: PISO)

**Kanalizacija:** na območju OPPN poteka javno kanalizacijsko omrežje (fekalna kanalizacija), ki se izliva v obstoječo čistilno napravo Rogla, ki se nahaja ob regionalni cesti na zemljišču parc. št. 1095/335, k. o. Hudinja (1091).

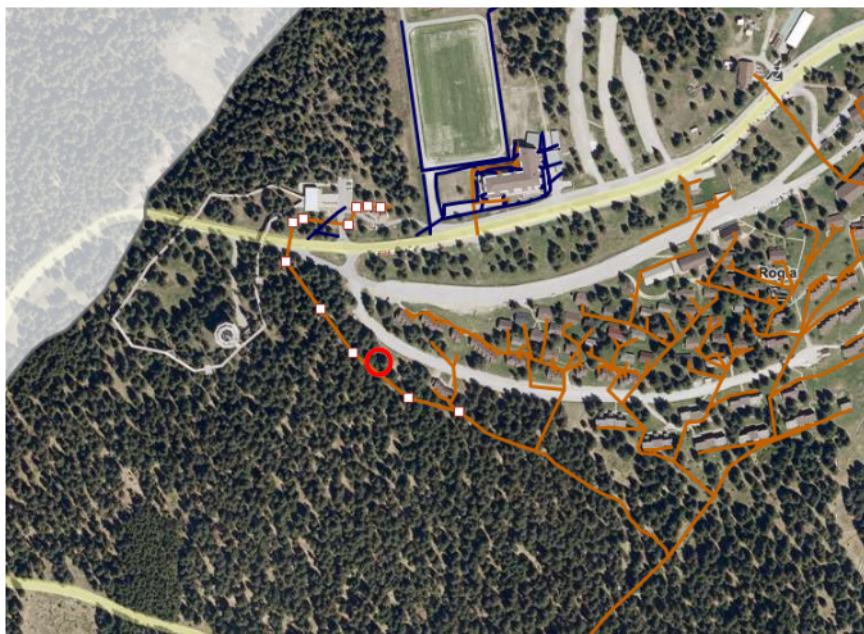

Slika 9: Prikaz javnega kanalizacijskega omrežja (vir: PISO)



**Elektronske komunikacije:** območje je opremljeno s telekomunikacijskim in kabelskim omrežjem.



Slika 10: Prikaz omrežja elektronskih komunikacij (vir: PISO)

Skupen prikaz gospodarske javne infrastrukture, ki je evidentirana v katastru gospodarske javne infrastrukture, je razviden iz spodnjega prikaza.

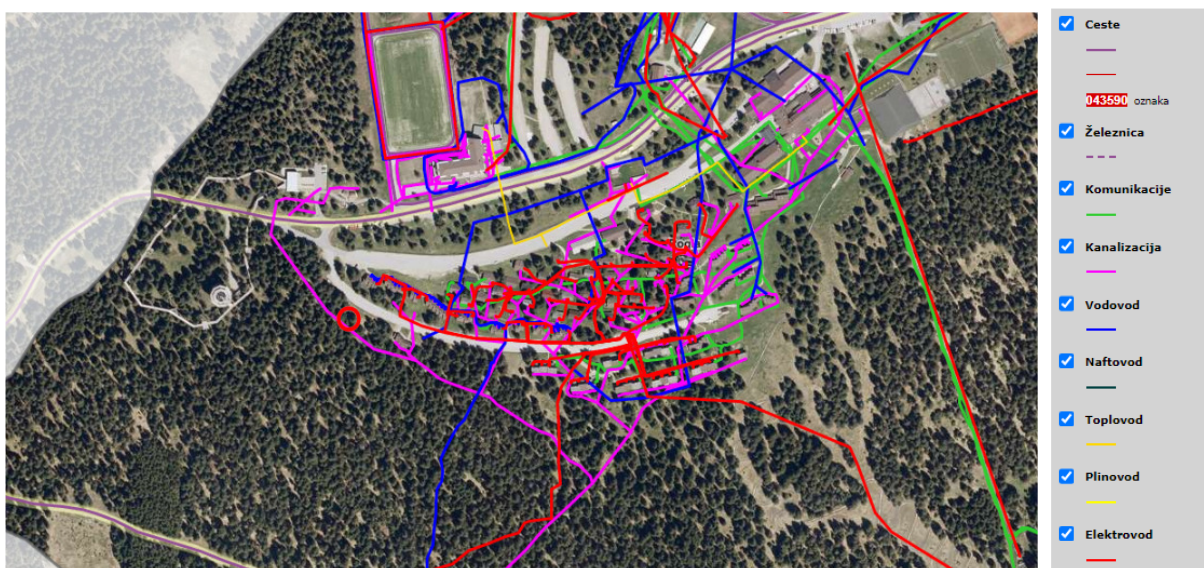

Slika 11: Skupen prikaz obstoječe gospodarske javne infrastrukture na obravnavanem območju (vir: PISO)